

## Identifikačný softvér **Datacard® IDCentre™ Gold**

**Pokročilé funkcie pre sofistikované  
 identifikačné karty**

Najvyššia edícia softvéru pre návrh a tlač kariet. S týmto softvérom získate maximálnu kontrolu nad Vašími kartami, reportami a formulármi Vášho kartového programu.

- Modulárny softvér
- Špeciálne nástroje pre personalizáciu čipových kariet
- Prepracovaná koncepcia softvéru zabezpečuje vysokú produktivitu



Aplikácia **IDCentre Gold Designer** slúži na vytváranie projektov s produkčným formulárom, dizajnmi kariet a dizajnmi reportov. Jeden projekt môže obsahovať viacero dizajnov kariet a reportov. Designer tiež umožňuje zvoliť import údajov z už vytvorených databáz formátu Microsoft Access 2000, 2002, 2003 a prostredníctvom ODBC aj import údajov z iných databázových aplikácií, ako napr. Microsoft SQL Server 2000 a 2005, Oracle a IBM DB2 Universal Server. Tiež je podporovaný protokol LDAP.



Produkčný formulár slúži na manuálne zadávanie personalizačných údajov do dátových polí. Designer umožňuje jednoduché vytvorenie prehľadného formulára s dátovými poľami ako napr. statický, premenlivý a kompozitný text, statická grafika, dátum, zoznam, podpis, fotografia, biometrický údaj – odtlačok palca a pod. Dátové polia produkčného formulára sa v konektore polí prepoja jednak s dátovými poľami dizajnov kariet a reportov a tiež so stĺpcami databázy. Polia sa dajú zarovnávať, centrovat' a vybrať do popredia alebo pozadia. Môžu sa im tiež priradiť atribúty (povinné, skryté, iba na čítanie, vyhľadateľné v databáze) a u dátových polí s textom je možné nastaviť maskovanie ich formátu.

Na prednú a zadnú stranu dizajnov plastových kariet je možné vložiť ďalšie dátové polia ako napr. magnetický prúžok, kontaktný čip, premenlivá grafika, jednoduchý tvar (čiara, obdĺžnik a elipsa) a čiarový kód (až 22 druhov vrátane binárneho čiarového kódu PDF417). U polí s grafikou a fotografiami sa dá vytvoriť špeciálny obrazový efekt priehľadnosti – tzv. „Duch“, alebo je možné odstrániť pozadie za osobou v poli s fotografiou. Dátové polia na karte sa dajú zamknúť, aby sa zabránilo ich náhodnému nežiaducejmu posunu. Karty môžu mať okrem bežného formátu CR80 aj formát CR50, alebo užívateľom definovaný formát s ľubovoľnými rozmermi.

Okrem kariet možno vytvoriť aj dizajny papierových prehľadov - reportov. Reporty tiež obsahujú dátové polia so statickými a premenlivými textami, grafikou a fotografiami. Dá sa nadefinovať rozmer reportov, ich orámovanie, hlavička a päta.

Aplikácia **IDCentre Gold Production** je určená pre operátorov, ktorí pracujú s tlačiarňou plastových kariet a nie je im umožnené ovplyvniť dizajn produkčného formulára ani karty, vytvorený v Designeri. Operátor vkladá a edituje údaje v dátových poliach s premenlivými textami a fotografiami produkčného formulára. Vyhľadáva a maže údaje z databázy a tlačí personalizované karty.

Do poľa s fotografiou možno obrázok načítať zo súboru, prostredníctvom TWAIN rozhrania resp. Microsoft Video for Windows, alebo snimaním v kompaktnom fotografickom systéme Datacard Photo Pointe. Spolupráca identifikačného softvéru IDCentre a systému Datacard Photo Pointe je vhodnou voľbou pre všetkých, ktorí prostredníctvom automatického rozpoznania tváre snímanej osoby a automatického orezania do požadovaného rozmeru chcú zrýchliť a zjednodušiť proces získania fotografie držiteľa karty. Do dátového poľa s podpisom sa podpis načíta zo súboru, alebo prostredníctvom kompaktného systému Datacard Signature Pointe, ktorý slúži na snimanie, tlač a ukladanie podpisov držiteľov kariet do databázy.

Údaje pre návštevnícke karty možno získať aj ich snimaním z preukazov totožnosti (občianske preukazy a cestovné pasy), prostredníctvom softvéru Visitor Pointe. Edícia IDCentre Gold umožňuje tiež hromadný export fotografií.

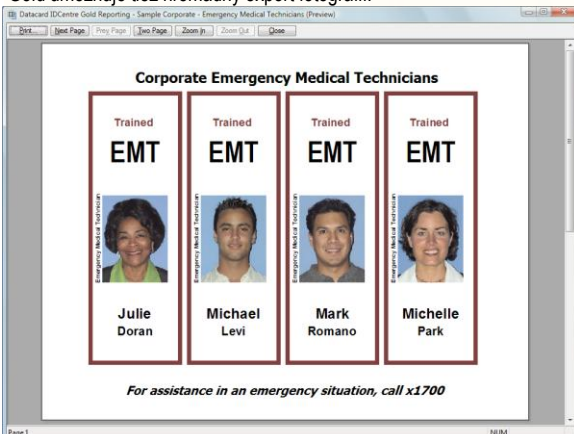

V aplikácii **IDCentre Gold Reporting** operátori tlačia na bežnej kancelárskej tlačiarňami napr. pre formát A4 reporty, ktoré boli predtým vytvorené v Designeri a vyplnené údajmi v aplikácii Production.

Aplikácia **IDCentre Gold Administrator** slúži na konfiguráciu softvéru ako napr. priradenie špecifických vlastností tlačového ovládača tlačiarne a konfiguráciu systémov na snimanie fotografií. V Administratore sa navyše dajú editovať užívateľské účty do systému s heslami, prevádzať import a export projektov s návrhmi kariet a nastaviť automatické odhlasovanie z aplikácií pri nečinnosti.

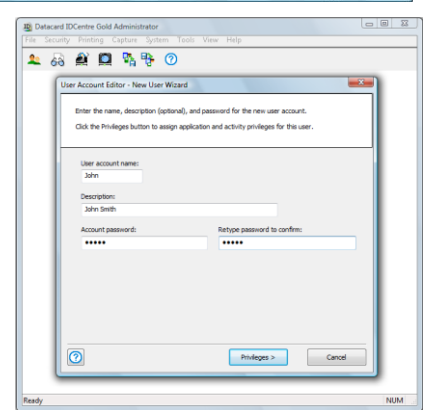

# Identifikačný softvér Datacard® IDCentre™ Gold

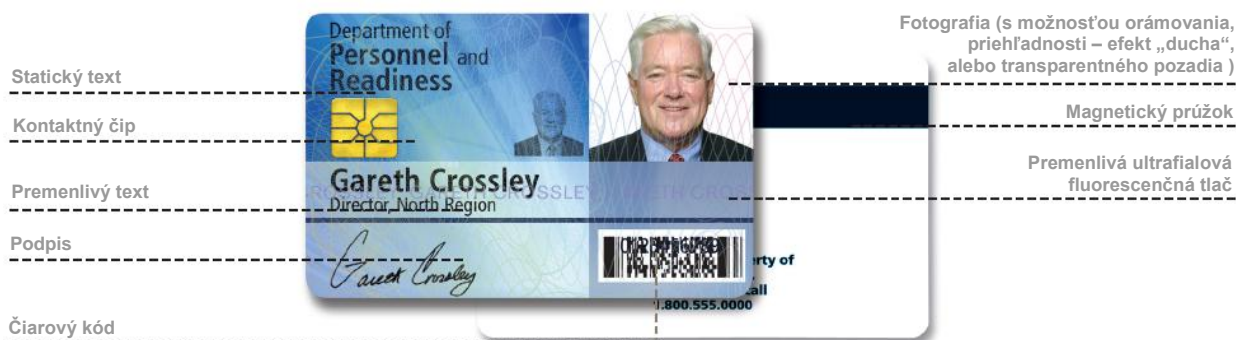

S možnosťou samostatne zakúpiť aplikácie Designer na návrh a Production na výrobu kariet, Vám softvér IDCentre Gold umožní vo Vašom kartovom programe efektívne distribuovať proces návrhu a personalizácie kariet.

## Štandardné vlastnosti

Užívateľom definovaná veľkosť karty (CR50, CR80, voliteľná)

Automatické vytvorenie produkčného formulára

Podpora kreslenia jednoduchých objektov

Flexibilné možnosti zmeny veľkosti a farby fontov

Súčasný výber, zarovnanie a formátovanie viacerých polí

Kopírovanie dizajnov kariet a reportov medzi projektmi

Premennivé textové polia s maskovaním a statické textové polia s možnosťou zalamovania textu

Polia pre dátum, oblasť bez tlače, zoznam, kompozitný text, počítadlo tlače, auto sekvenciu, čiarové kódy (22 druhov), magnetické prúžky, podpis, kontaktný čip, binárne pole a tlačidlo pre udalosť

Fotografie s možnosťou orámovania, priehľadnosti – efekt „ducha“, alebo transparentného pozadia

Statické a premennivé grafické polia (s možnosťou priehľadnosti – efekt „ducha“ a transparentného pozadia)

Import a export fotografií rôznych formátov (.BMP, .EPS, .JPG, .PCT, .PCX, .PNG, .PSD, .TGA, .TIF, .WMF)

Ukladanie fotografií a podpisov do databázy alebo súborov

Možnosť viacerých fotografií v jednom zázname

Rýchle a pokročilé vyhľadávanie

Orezanie a vycentrovanie existujúcej fotografie

Hromadný import/export fotografií a obrázkov v aplikácii Production

Možnosť návrhu tlače viacerých dizajnov kariet v rámci jedného projektu

Podpora databáz s viacerými tabuľkami

Podpora SDK (Software Development Kit)

Zásuvný modul pre proximity karty

Automatické vytvorenie databázy Microsoft® Access 2000; Podporované databázy Microsoft® Access 2000 a novší, Microsoft® SQL Server™ 2000 a 2005, Oracle® 8i, 9i a Oracle 10g®, IBM® DB2® Universal Server 7.1 a 8.1

Adresárové služby s protokolom LDAP (ako Microsoft® Active Directory)

Spríevodca pre spravovanie privilégii užívateľských účtov

Vyčítanie histórie záznamov zo „včerajška“ a z „posledného týždňa“

Online užívateľská príručka (anglická) a online pomocník (anglický)

Licenčný USB kľúč

Užívateľská ochrana na úrovni aplikácie alebo aktivity

Možnosť automatického odhlasovania pri nečinnosti

Obmedzenie prístupu do projektu

Sledovanie a zaznamenávanie vybraných udalostí

Rozšírené zabezpečenie užívateľského hesla

Expirácia hesla po počte dní definovanom užívateľom

Kompatibilita s tlačiarňami kariet Datacard® CP40™ Plus, CP60™ Plus a CP80™ Plus

## Možnosti snímania obrazu

Načítanie zo súboru

Systémy Datacard® Photo Pointe™ a Photo Pointe™ Pro

Snímacie zariadenia TWAIN a Video for Windows

Systém Datacard® Signature Pointe™

Systém Datacard® Visitor Pointe™

## Systémové požiadavky

Operačné systémy Microsoft® Windows® 2000, XP alebo Vista®

Webový prehliadač Internet Explorer (v6.0 alebo novší)

512 MB RAM

100 MB voľných na pevnom disku pre aplikáciu (nezahŕňa databázu)

16 bitové farby / 65 536 farieb

(fotoaparáty môžu vyžadovať viacej farieb)

Rozlíšenie obrazovky 800 x 600 (odporúča sa 1024 x 768)

Jednotka CD-ROM

Voľný USB port

**ROBINCO**  
Slovakia s.r.o.  
Žilina 041-7635302  
Bratislava 02-44649874  
www.robinco.sk